

РЕШЕТИЛІВСЬКА ЦЕНТРАЛЬНА РАЙОННА ЛІКАРНЯ ПОЛТАВСЬКОЇ ОБЛАСТІ

МІСЦЕ ЗНАХОДЖЕННЯ ЛІКАРНІ: ВУЛ. ГРУШЕВСЬКОГО, 76
МІСТО РЕШЕТИЛІВКА РЕШЕТИЛІВСЬКИЙ РАЙОН
ПОЛТАВСЬКА ОБЛАСТЬ 38400
ЕЛЕКТРОННА АДРЕСА: INFO@RESHETYLIVKA-CRL.PL.UA



Характеристика Решетилівського району

- ▣ Решетилівський район розташований в центральній частині Полтавської області. Межує з Диканським, Полтавським, Новосанжарським, Козельщанським, Великобагачанським, Кобеляцьким, Глобинським районами. Територія 1009.8 км². В районі налічується 82 населених пункти, що входять до складу 17 сільських рад та Решетилівської об'єднаної територіальної громади.
- ▣ Через територію району проходить автошлях Київ – Харків, залізна дорога, реконструйована для пробігу електропоїздів. Всі населенні пункти району газифіковані.
- ▣ З лютого 1932 року до вересня 1937 року Решетилівський район був у складі Харківської області. З 22.09.1937 року віднесений до новоутвореної Полтавської області. У нинішніх межах Решетилівський район існує з 8 грудня 1966 року.
- ▣ Основний вид діяльності в районі – сільське господарство : виробництво зернових культур, цукрового буряка, овочів ; має тенденцію до відродження тваринництво. Загальне число товариств АПК - 22.
- ▣ Промислові підприємства: маслозавод, цегельний завод, 2 комбикормових заводи, елеватори тов. „Нібулон” , нафтобаза, ЗАТ «Агротехсервіс».
- ▣ Відроджуються народні промисли - вишивка, килимарство.
- ▣ Мережа лікувальних закладів району об'єднує:
 - ▣ - Центральну районну лікарню з поліклінікою та стаціонарними відділеннями на 101 ліжок;
 - ▣ - Центр ПМСД Решетилівського району;
 - ▣ - Підстанцію екстреної медичної допомоги.
- ▣ Згідно з архівними даними з січня 19883 року в Решетилівці була обладнана лікарня на 6 ліжок з аптекою, амбулаторією та квартирою для фельдшерів. Багатопрофільна лікарня в Решетилівці з'явилася в 1930 році.

Населення району:

▣ Всього
▣ 25315

Міське населення
9252

Сільське населення
16063

▣ В тому числі:
▣

В тому числі:

В тому числі:

Доросле - 20970

Доросле - 7434

Доросле - 13536

Діти 0-17р. - 4345

Діти 0-17р. - 1818

Діти 0-17р. - 2527

В т.ч. діти 0-14 р. – 3616

В т.ч. діти 0-14 р. – 1478

В т.ч. діти 0-14 р. – 2138

Підлітки – 729

Підлітки – 340

Підлітки – 389

Діти до року - 171

Діти до року - 68

Діти до року - 103

Пенсіонери – 7712

Працююче – 6065

Працевдатне - 10488

Демографічні показники (на 1000 населення)

	2016	2017
Народилося	274	232
Померло	470	445
Народжуваність	10,4	8,9
Смертність	18,9	17,0
Природній приріст	-7,5	-6,1
Малюткова смертність	7,3	0



Решетилівська ЦРЛ має ліцензію на медичну практику безстроково. Строк дії ліцензії 07.06.2012 року.

Ліжковий фонд ЦРЛ складає 101 ліжко, що становить 39,9 на 10 тисяч населення, в тому числі з обласними ліжками 65,1 на 10 тисяч населення. Потужність поліклініки складає 291 відвідування за зміну.

Напрямки надання спеціалізованої медичної допомоги:

-стаціонарна – хірургія, гінекологія, терапія, неврологія, педіатрія, інфекційні хвороби, невідкладні стани;

-амбулаторна - хірургія, гінекологія, акушерство, терапія, неврологія, педіатрія, інфекційні хвороби, офтальмологія, травматологія, оториноларингологія, кардіологія, дерматовенерологія, онкологія, психіатрія, наркологія.

Лікарня має централізоване водопостачання та водовідведення. Опалення здійснюється власними котельнями.

ЦРЛ забезпечено централізовано постачанням кисню до хірургічного корпусу.

МІНІСТЕРСТВО ОХОРОНИ ЗДОРОВ'Я УКРАЇНИ
НАЦІОНАЛЬНА ДИТЯЧА СПЕЦІАЛІЗОВАНА ЛІКАРНЯ «ОХМАТДИТ»
ГОЛОВНА ОРГАНІЗАЦІЯ МЕТРОЛОГІЧНОЇ СЛУЖБИ

СВІДОЦТВО ПРО АТЕСТАЦІЮ

ВИМІРЮВАЛЬНОЇ ЛАБОРАТОРІЇ

Видано 16 липня 2015 р. № 004232
Чинне до 15 липня 2020 р.

Це свідоцтво засвідчує, що клініко-діагностична лабораторія Решетилівської центральної районної лікарні Полтавської області (Полтавська обл., смт Решетилівка, вул. Крупської, 76) відповідає критеріям атестації й атестована на проведення вимірювань у сфері поширення державного метрологічного нагляду в галузі охорони здоров'я.

Галузь атестації наведена в додатку до цього свідоцтва і є його невід'ємною частиною.

Термін чинності свідоцтва *п'ять років*.

Заступник Міністра

Керівник органу з атестації

М.П.

І.Б. Перегінець

М.П.

Ю.І. Гладуш



ЛІЦЕНЗІЯ

ДЕРЖАВНА СЛУЖБА УКРАЇНИ З КОНТРОЛЮ ЗА НАРКОТИКАМИ

Придбання, зберігання, перевезення, знищення, використання наркотичних засобів (списку 1 таблиці II та списку 1 таблиці III), психотропних речовин (списку 2 таблиці II та списку 2 таблиці III), прекурсорів (списку 1 таблиці IV та списку 2 таблиці IV) "Переліку наркотичних засобів, психотропних речовин і прекурсорів"

РЕШЕТИЛІВСЬКА ЦЕНТРАЛЬНА РАЙОННА ЛІКАРНЯ ПОЛТАВСЬКОЇ ОБЛАСТІ

Ідентифікаційний код 01999483

Місцезнаходження юридичної особи

ПОЛТАВСЬКА ОБЛ., СМТ. РЕШЕТИЛІВКА, ВУЛ. КРУПСЬКОЇ,
БУДИНОК 76

Дата прийняття та номер рішення про видачу ліцензії 24 грудня 2015 року №111

Строк дії ліцензії з 24.12.2015 по 24.12.2020

Т.в.о. Голови

О. Дзісяк





МІНІСТЕРСТВО ОХОРОНИ ЗДОРОВ'Я УКРАЇНИ

Серія ПО № 001067

АКРЕДИТАЦІЙНИЙ СЕРТИФІКАТ

перша категорія

ОБЛАСНА АКРЕДИТАЦІЙНА КОМІСІЯ ДЕПАРТАМЕНТУ ОХОРОНИ
ЗДОРОВ'Я ПОЛТАВСЬКОЇ ОБЛАСНОЇ ДЕРЖАВНОЇ АДМІНІСТРАЦІЇ
(найменування комісії, що видала сертифікат)

РЕШЕТИЛІВСЬКА ЦЕНТРАЛЬНА РАЙОННА ЛІКАРНЯ
(назва закладу охорони здоров'я)

Полтавська обл., Решетилівський р-н, смт Решетилівка,
вул. Грушевського, 76
(адреса (адреси) закладу охорони здоров'я)

Строк дії сертифікату з 23.11.2016 по 23.11.2019

Дата та номер рішення про акредитацію
закладу 23.11.2016 №962
(дата та номер наказу)

«15» грудня 2016 р.
(дата видачі сертифікату)

Реєстраційний номер 43



Голова комісії

Секретар комісії

МП

В.П.Лисак

(підпис)

Л.М.Клименко

(підпис)

23.11.2016 року Решетилівська ЦРЛ пройшла акредитацію, за результатами якої отримала першу акредитаційну категорію. Строк дії сертифікату до 23.11.2019. В ЦРЛ розпочата робота по реорганізації (перетворенню) закладу в комунальне некомерційне підприємство «Решетилівська центральна районна лікарня Решетилівської районної ради Полтавської області» Подано звернення до Решетилівської райдержадміністрації та Решетилівської районної ради про внесення даного питання на розгляд двадцять третьої сесії сьомого скликання, яка відбудеться 15 серпня 2018 року.

Загальні положення

- ▣ Решетилівська центральна районна лікарня Полтавської області є закладом охорони здоров'я, що надає медичні послуги населенню, заснованим на майні спільної власності територіальних громад Решетилівського району.
 - ▣ Засновник Лікарні – Решетилівська районна рада.
 - ▣ Метою діяльності Лікарні є надання медичних послуг населенню, гарантованого рівня і обсягу кваліфікованої медичної допомоги другого рівня, охорона здоров'я населення, розвиток профілактичного напрямку в охороні здоров'я, виконання завдань щодо реалізації активної політики реформування системи охорони здоров'я, запровадження у медичній практиці новітніх наукових досягнень, здійснення заходів щодо раціонального використання бюджетних асигнувань, матеріально-технічної бази, впровадження нових форм організації праці з метою підвищення її продуктивності.
- ▣ Предметом діяльності Лікарні є здійснення таких видів медичної практики за спеціальностями: організація управління охороною здоров'я, терапія, педіатрія, гінекологія, акушерство, онкологія, психіатрія, хірургія, травматологія, отоларингологія, дерматовенерологія, офтальмологія, неврологія, наркологія, кардіологія, ревматологія, інфекційні хвороби, стоматологія, ортопедична стоматологія, анестезіологія, медицина невідкладних станів, фізіотерапія, фтизіатрія, нефрологія, гематологія, алергологія, пульмонологія, гастроентерологія, лікувальна фізкультура, клінічна лабораторна діагностика, клінічна біохімія, лабораторна імунологія, рентгенологія, УЗД, функціональна діагностика, ендоскопія, патологічна анатомія, трансфузіологія, медична статистика.

Структура Решетилівської центральної районної лікарні

Адміністративно - управлінська служба

- головний лікар
- заступники головного лікаря
- інформаційно – аналітичний відділ
- юрист
- бухгалтерія
- відділ кадрів

2. Господарська служба

3. Лікувальна служба:

- приймальне відділення
- анестезіологічна група з ліжками інтенсивної терапії
- об'єднане відділення хірургічного профілю - 28 ліжок
- об'єднане відділення терапевтичного профілю - 47 ліжка
- педіатричне відділення - 10 ліжок
- інфекційне відділення - 16 ліжок
- патологоанатомічне відділення
- клініко - діагностична лабораторія
- гістологічна лабораторія
- донорський пункт



Поліклінічне відділення:

- рентген та флюорографічний кабінети
- кабінет функціональної діагностики
- кабінет ультразвукової діагностики
- кабінет ендоскопічної діагностики
- кабінет районного педіатра
- кабінет офтальмолога
- кабінети реабілітації
- кабінет ЛФК
- Кабінет фізіотерапевта
- кабінет отоларинголога
- кабінет дерматовенеролога
- кабінет психіатра
- кабінет нарколога
- кабінет невропатолога
- кабінет кардіолога
- кабінет психотерапевта
- протитуберкульозний кабінет
- кабінет ендокринолога
- кабінет травматолога
- кабінет хірурга
- кабінет онколога
- кабінет гінеколога
- кабінет інфекціоніста

4. Стоматологічне відділення

5. Госпрозрахункове зубопротезне відділення.



Медичні кадри Решетилівської ЦРЛ

Категорія		Штатних посад	Зайнятих посад	Фізичних осіб
Всього		220	200	185
З них:				
- Лікарі		60,75	49,25	44
-				
- Середній медичний персонал		82,25	81,75	75

Рівень кваліфікації лікарів ЦРЛ

Категорія лікарів	Показник
Вища	10 – 22,7%
Перша	6 – 13,6%
Друга	11 – 25%

Поширеність захворювань

	2016		2017	
	Абсолютне число	На 1000 населення	Абсолютне число	На 1000 населення
Всього	40702	1547,6	39300	1499,3
Діти до 14 років	6660	1784,0	6080	1616,5
Підлітки	1506	1803,5	1433	2012,6
Дорослі	32536	1497,1	31787	1462,2

Кількість осіб, що перебувають під диспансерним наглядом на кінець року

	2016		2017	
	Абсолютне число	На 1000 населення	Абсолютне число	На 1000 населення
Всього	28428	1080,9	28374	1082,5
Діти до 14 років	2382	638,0	2358	626,9
Підлітки	591	707,7	559	785,1
Дорослі	25455	1171,3	25457	1171,0

Оснащення обладнанням лікарні

- Портативний аналізатор мікроальбуміну в сечі
- Комплект аналізаторів CLOVER Ф1С
- Електрокардіограф Телекард з радіотелефоном
- Аналізатор електролітів
- Апарат УЗД «Ультіма про-10»
- Прилад ультразвуковий скануючий
- Апарат ШВЛ «Бриз –Т»-2шт.
- Апарат ШВЛ «CARINA SUSTEM»
- Апарат ШВЛ IVENT 201
- Апарат ШВЛ «Млада»
- Апарат РО ЕКГ-9 с ПАФ
- Апарат РО -6-03
- Апарат ЕН-57 електрокоагулятор
- Гастродуаденоскоп ГДБ-ВО-Г-23
- Дентальний рентгенівський апарат
- Діагностичний автоматизований комплекс «Кардіо+»
- ЕКГ трьохканальний «Юкард 100»-5шт.
- ЕКГ дванадцятиканальний «Юкард 200»
- Кисневий концентратор «БІОМЕД 7F-5»
- Комплекс рентгенівський діагностичний КРД-3 «Емансіс»
- Кальпоскоп С-160з відеосистемою



- Флюорограф
- Система кардіо РИТМ-2000ЕКГ та АТ
- Дефібрилятор Powerheart G3
- Дефібрилятор ДКИ-Н-10 «Аксіон»
- Дефібрилятор ДКИМ-02
- Наркозне обладнання «Полінаркон-2»
- Портативний ехоенцефалограф Сономед 315/Р
- Стоматологічна установка-4шт.
- Фотометр 9-м-2111
- Фотометр РМ 2111
- Центрофуга лабораторна-2шт.
- Автоматичний гематологічний аналізатор (Світовий банк)
- Аналізатор біохімічний -2шт. (Світовий банк)
- Аналізатор сечі (Світовий банк)
- Система ультразвукова діагностична(Світовий банк)
- Апарат УЗД LOGIQF8(Світовий банк)
- Апарат ШВЛІSV 300(Світовий банк)
- Добовий монітор артеріального тиску з програмним забезпеченням (Світовий банк)
- Дефібрилятор –монітор VeneHeartD3(Світовий банк)
- Система холтерівського моніторування ЕКГ(Світовий банк)



Лікарня забезпечена комп'ютерним обладнанням на 53,3%. Укомплектовано 16 автоматизованих робочих місць. Потреба доукомплектування становить 14 комп'ютерів. ЦРЛ забезпечена доступом до швидкого Інтернету. Приймальне відділення закладу має цілодобовий доступ до використання телемедицини. Інформаційні системи, які використовуються в ЦРЛ:

- Укрмедсофт (електронний реєстр листків непрацездатності)
- Медстат (електронний реєстр статистичних форм звітності)
- Медкадри
- MCLitn (для обліку та обробки статистичної форми №066/о «Карта хворого, який вибув із стаціонару»)



Діагностичні лабораторні, інструментальні методи дослідження, що проводяться в лікарні

- загально – клінічні: аналіз сечі загальний, діастаза сечі, аналіз сечі по Нечипоренко, аналіз сечі по Зімницькому, кал на яйця глист, шкребок на ентеробіоз, копрологія, аналізи рідин, спинно – мозкової рідини, ;
- гематологічні дослідження: загальний аналіз крові, тривалість кровотечі, час згортання;
- цитологічні дослідження;
- біохімічні дослідження;
- імунологічні дослідження (група крові, резус фактор, Hbs антиген, РМП, КСР, СРБ)
- імунохроматографічні
- коагулограма;
- електроліти крові (K, Na, Cl)
- цитотести(на тропоніни, HCV, ВІЛ, гепатити А,В)
- УЗД;
- фіброгастродуоденоскопія;
- ЕКГ;
- ДМАТ;
- холтерівське моніторування;
- спірографія;
- велоергометрія;
- РЕГ;
- реовазографія;
- флюорографія;
- рентгенографія

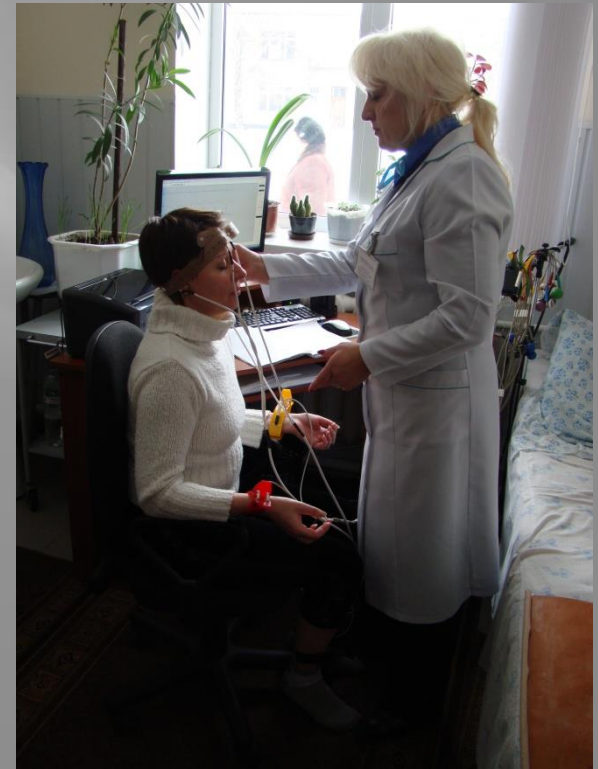

З них доступні в цілодобовому режимі:

- загально – клінічні аналізи:
- гематологічні дослідження: загальний аналіз крові, тривалість кровотечі, час згортання;
- цитологічні дослідження;
- біохімічні дослідження;
- імунологічні дослідження (група крові, резус фактор, Hbs антиген)
- імунохроматографічні
- коагулограма;
- електроліти крові (K, Na, Cl)
- цитотести(на тропоніни, HCV, ВІЛ, гепатити А,В)
- УЗД;
- фіброгастродуоденоскопія;
- ЕКГ;
- рентгенографія



Відстань від Решетилівської ЦРЛ до населених пунктів району

Номер діляниці	Населення, що обслуговує діляниця	Максимальна відстань /км
Діляниця №6 (с.Мякеньківка, с.Лиман І, с.Колотії, с. Тури, с.Хрещате, с.Білоконі, с.Шкурупіївка)	2322	17 км
Діляниця №7 (с.Шилівка, с.Онищенки, с.Глибока Балка, с. Потічок, с.Миколаївка)	1751	20 км
АЗПСМ с. Лобачі	1673	27 км
АЗПСМ с.Демидівка	1233	33 км
АЗПСМ с.Шевченкове	1731	28 км
АЗПСМ с.Піщане	1678	30 км
АЗПСМ с.Сухорабівка	1656	28 км
АЗПСМ с.Покровське	4014	27 км

